

COOPANEWS

O jornal do grupo COOPANEST-PA
COOPERATIVA DOS MÉDICOS ANESTESIOLOGISTAS NO
ESTADO DO PARÁ

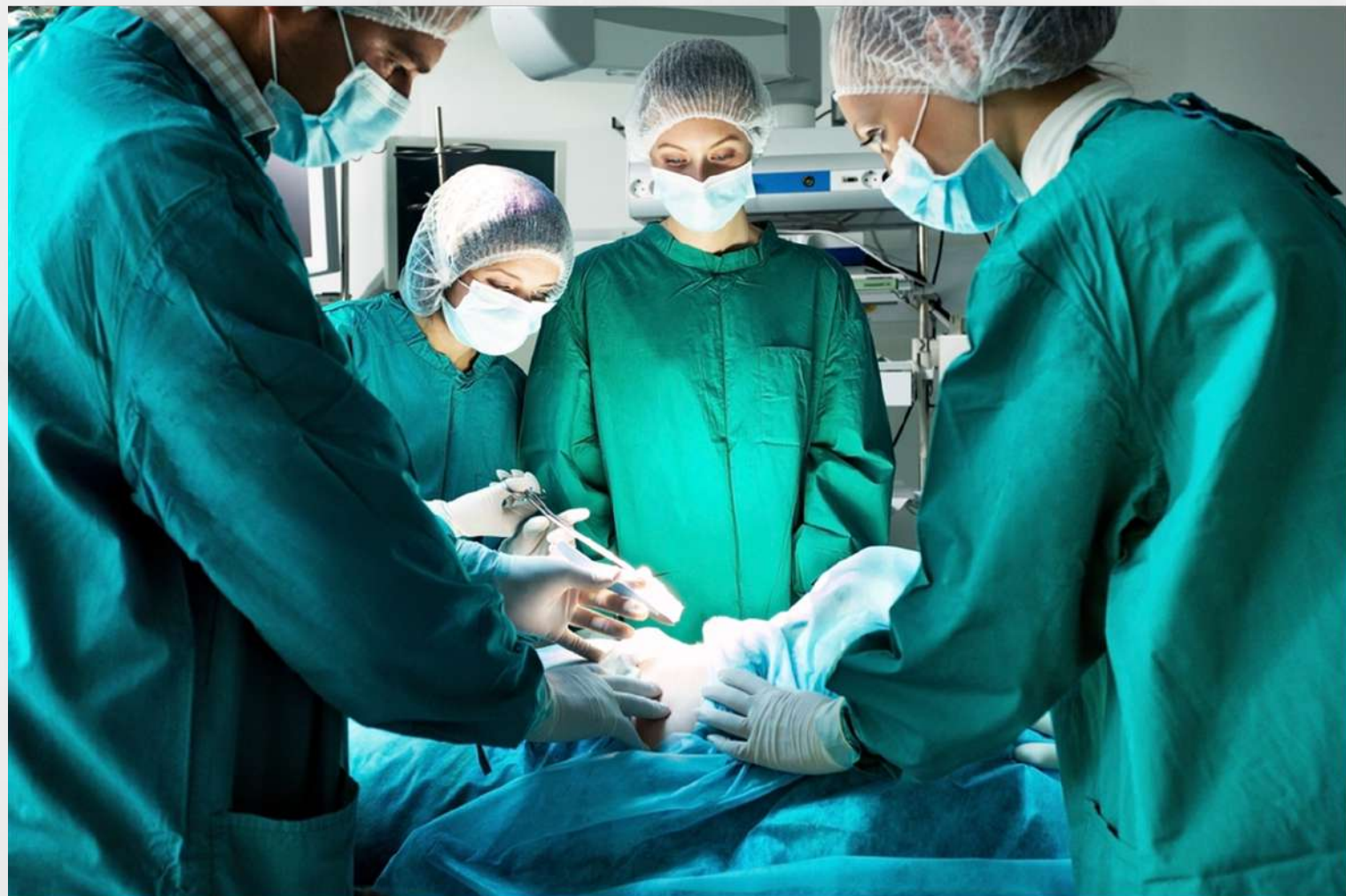

Setor de Plantões

O SETOR DE PLANTÕES FOI CRIADO VISANDO MELHOR ATENDER NOSSOS COOPERADOS NO DIA-A-DIA DAS ESCALAS E NA MELHOR ADMINISTRAÇÃO DOS PROCESSOS DE FECHAMENTO PARA REPASSE. TE DE PLANTÕES OFERECE.

Alcance Regional

A COOPANEST-PA E A STAP-PA COM TRABALHO ÁRDUO E DEDICAÇÃO CONSEGUIRAM ALCANÇAR DIVERSAS ÁREAS DE ATUAÇÃO, EM HOSPITAIS CONCEITUADOS AO REDOR DO ESTADO DO PARÁ.

FRASE DESTA EDIÇÃO

“A PRÁTICA DA MEDICINA É UMA ARTE, NÃO UM COMÉRCIO, UM CHAMADO, NÃO UM NEGÓCIO, UM CHAMADO EM QUE SEU CORAÇÃO SERÁ EXERCITADO IGUALMENTE A SUA CABEÇA” - WILLIAM OSLER

Sumário

LEIA NESTA EDIÇÃO

Reajustes em Convênios	03
Contratos Coopanest/Stap	04
Aditivos Hospitais	05
Setor de Plantões	06
Alcance Regional	07
Conheça o clube de benefícios da Coopanest-pa	08
Homenagem Dr. Ronaldo Acatauassú	09

Informações úteis

CONAD

Luana Maria Relvas D' Oliveira

Rodrigo Monteiro de Oliveira

Marcelo Luiz Couto Tavares

CONSELHO FISCAL

Carolinne Verbicaro da Ponte Souza

Sheila Claudia dos Santos Carvalho Acioli

Marcelo Souza de Azevedo

Edição: Bárbara Lourenço

Revisão: Mariane Guerreiro

Contato: (91) 3239-3158 / 99361-9972

Reajustes Convênios FICOU SABENDO?

Tem coisa boa vindo por aí



1 - O Grupo COOPANEST-PA, conseguiu formalizar mais alguns reajustes.

Partindo do nosso objetivo, estamos sempre buscando melhorar a qualidade do trabalho e do valor pago ao nosso cooperado, que teve um importante papel nessas conquistas, prestando o serviços médicos de qualidade.

COOPANEST-PA



Aditivo de 5,19%

Porte 1	R\$ 112,68
Porte 2	R\$ 163,31
Porte 3	R\$ 241,68
Porte 4	R\$ 359,28
Porte 5	R\$ 555,27
Porte 6	R\$ 777,40
Porte 7	R\$ 1.104,03
Porte 8	R\$ 1.456,81



Aditivo de 1,88%

Porte 1	R\$ 111,26
Porte 2	R\$ 161,26
Porte 3	R\$ 238,66
Porte 4	R\$ 354,77
Porte 5	R\$ 548,28
Porte 6	R\$ 767,59
Porte 7	R\$ 1.090,11
Porte 8	R\$ 1.438,43



Aditivo de 6,50%

Porte 1	R\$ 104,66
Porte 2	R\$ 144,66
Porte 3	R\$ 227,80
Porte 4	R\$ 324,77
Porte 5	R\$ 501,57
Porte 6	R\$ 690,85
Porte 7	R\$ 735,75
Porte 8	R\$ 1.369,89



Aditivo de 3,50%

Porte 1	R\$ 114,43
Porte 2	R\$ 165,84
Porte 3	R\$ 245,43
Porte 4	R\$ 364,85
Porte 5	R\$ 563,87
Porte 6	R\$ 789,45
Porte 7	R\$ 1.121,14
Porte 8	R\$ 1.479,39

STAP-PA



Aditivo de 4%

Porte 1	R\$ 90,53
Porte 2	R\$ 131,21
Porte 3	R\$ 194,19
Porte 4	R\$ 288,67
Porte 5	R\$ 446,13
Porte 6	R\$ 624,59
Porte 7	R\$ 885,84
Porte 8	R\$ 1.170,46



Aditivo de 1,88%

Porte 1	R\$ 153,67
Porte 2	R\$ 212,42
Porte 3	R\$ 334,45
Porte 4	R\$ 476,81
Porte 5	R\$ 734,44
Porte 6	R\$ 1.080,17
Porte 7	R\$ 1.525,40
Porte 8	R\$ 2.011,22



Porte 1	R\$ 62,10
Porte 2	R\$ 90,00
Porte 3	R\$ 133,20
Porte 4	R\$ 198,00
Porte 5	R\$ 306,00
Porte 6	R\$ 428,40
Porte 7	R\$ 608,40
Porte 8	R\$ 802,80



Aditivo de 5,5%

Porte 1	R\$ 108,55
Porte 2	R\$ 157,34
Porte 3	R\$ 232,85
Porte 4	R\$ 346,15
Porte 5	R\$ 534,97
Porte 6	R\$ 749,00
Porte 7	R\$ 1.063,72
Porte 8	R\$ 1.403,61

NOSSOS CONTRATOS



- ASSEFAZ
- BACEN
- CASEMBRAPA
- ELETRONORTE
- GEAP
- GOLDEN CROSS
- HAPVIDA
- IPAMB (IASB)
- JUSTIÇA FEDERAL
- LÍDER
- LIFE EMPRESARIAL
- PETROBRAS PETROLÉO
- PLANASSISTE
- SAÚDE CAIXA
- SEPACO
- SULAMÉRICA
- TRE
- VALE
- UNIMED
- FUND. SANTA CASA
- SESPA (HOSP. CAMETÁ, HOSP. SALINÓPOLIS E HOSP. CONC DO ARAGUAIA)
- HOSP. GUARNIÇÃO DE MARABÁ
- HOSP. SÃO PAULO (PARAGOMINAS)
- HOSPITAL DA AERONÁUTICA
- HOSP. OPHIR LOYOLA
- HOSP. PARAGOMINAS MUNICIPAL
- HOSP. DE PARAUPEBAS.

- AMAP
- AMAZÔNIA SAÚDE
- ASPARÁ
- AMIL
- BRADESCO
- CAPSÁUDE (CAPSESP)
- CASF
- CASSI
- CONAB
- GARANTIA DE SAÚDE
- IASEP
- NOTREDAME INTERMEDICA
- MEDISERVICE
- POSTAL SAÚDE
- T.R.T
- HOSP. MODELO DE ANANINDEUA
- HOSP. SANTA MARIA DE ANANINDEUA
- HOSPITAL METROPOLITANO
- HOSP. ORDEM TERCEIRA
- SESMA (SUS, AMBULATORIAL, PSM DO GUAMÁ E PSM DO MOSQUEIRO)
- HOSP. REG DE TUCURUÍ
- HOSP. MATERNO INFANTIL DE BARCARENA
- HOSP. MUNICIPAL DE ORIXIMINÁ
- HOSPITAL NAVAL DE BELÉM
- FUSEX (HOSPITAL DO EXERCITO)
- HOSP. MUNICIPAL DE BARCARENA

Aditivos Hospitalais

Buscando sempre os melhores serviços aos nossos cooperados o grupo coopanest-pa traz diversas atualizações referentes a aditivos em nossos hospitais.

STAP-PA

COOPANEST-PA

SESMA
Secretaria Municipal
de Saúde



**Prefeitura
de Belém**
Governo da nossa gente

SESMA
Aditivo de 14,3%



**HOSPITAL REGIONAL
DE TUCURUÍ**

Hospital Regional de Tucuruí
Aditivo de 19%



Hospital Naval
Aditivo de 5,31%



**SANTA CASA
DO PARÁ**

Fundação Santa Casa
Aditivo de 14,3%



Hospital Guarnição Marabá
Aditivo de 7,85%



SETOR DE PLANTÕES

O setor de plantões foi criado visando melhor atender nossos cooperados no dia-a-dia das escalas e na melhor administração dos processos de fechamento para repasse.

O setor oferece atendimento em solicitações de trocas, necessidade de coberturas, verificação de quantidade de plantões e dúvidas em geral.

Através do aplicativo Pega Plantão, as escalas são gerenciadas para oferecer comodidade, segurança e independência aos cooperados, com ferramentas de anúncio de plantão, coberturas, check in e check out, visualização da escala completa ou somente de seus plantões, e muitos outros recursos.



ESTAMOS EM TODOS OS LUGARES

A Coopanest-pa e a Stap com trabalho árduo e dedicação conseguiram alcançar diversas áreas de atuação, em hospitais conceituados ao redor do Estado do Pará.

Esperamos continuar com sua confiança, dedicação e união, assim cresceremos e expandiremos nossos serviços para mais localidades.

Estaremos sempre atualizando a lista de hospitais que atuamos, dessa forma nossos cooperados poderão escolher em quais hospitais gostariam de realizar seus serviços.

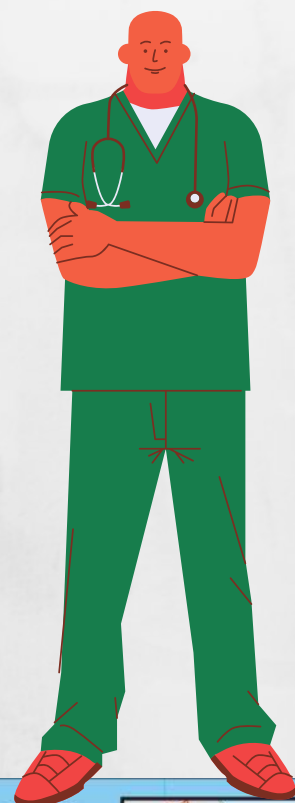

1. **Hospital Municipal de Parauapebas**
2. **Hospital São Paulo de Paragominas**
3. **Hospital Regional de Tucuruí**
4. **Hospital Regional de Cametá**
5. **Hospital Materno infantil de Barcarena**
6. **Hospital Guarnição de Marabá**
7. **Hospital Municipal de Paragominas**
8. **Hospital Municipal de Barcarena**
9. **Hospital Regional de Salinópolis**
10. **Hospital Metropolitano de urgência e Emergência**
11. **Hospital Modelo de Ananindeua**
12. **Hospital Municipal de Oriximiná**
13. **Hospital Regional de Conceição do Araguaia**
14. **Hospital Geral de Mosqueiro**



CLUBE DE BENEFÍCIOS

SAIBA QUEM SÃO OS NOSSOS PARCEIROS:



5% OFF

Em aquisição de produtos
Contato: 91 9328-0767



40% OFF

Curso de idiomas
Contato: 3351-0391/98519-4808



10% OFF

Serviços de TI
Contato: 91 9328-0767



20% OFF

Decoração de festas em geral
Contato: 98149-2101



Combo em
Dobro

Ótica
Contato: 91 98127-7143



10% OFF

Empório Mineiro
Contato: 91 98227-1613

O clube de benefícios da COOPANEST-PA é um programa de vantagens, que concede ao cooperado, descontos exclusivos em produtos e serviços de empresas parceiras. Está disponível no aplicativo Weblynx, onde você acessará a sua carteirinha do clube e apresentará no estabelecimento para gozar de suas vantagens. Postaremos em nossas redes sociais e enviaremos via WhatsApp atualizações semanais do clube de benefícios.

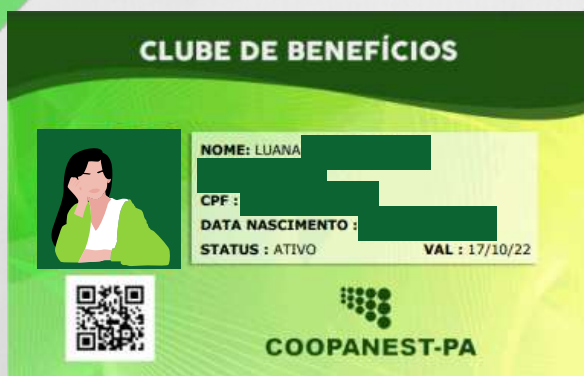

<https://play.google.com/store/apps/details?id=br.com.weblynx>



<https://apps.apple.com/br/app/medical-weblynx/id1465597630>

Ao abrir seu aplicativo, você poderá acessar a barra de categorias e encontrará uma aba que estará disponível a sua carteira do Clube de Benefícios. Para mais informações entre em contato com a COOPANEST-PA.

Nota de Pesar



Os sentimentos do Grupo COOPANEST-PA e todos os seus cooperados. Ver assim, uma família inteira em luto é testemunhar uma das maiores infelicidades na Terra.

Nesta hora é importante não fugir da realidade, não arrumar maneiras de escapar à triste verdade do adeus. Sentimos muito por toda dor que estão sentindo e pela saudade que jamais irá desaparecer.

Prestamos hoje nossa homenagem ao Dr. Ronaldo Acatauassú que permanecerá para sempre ao ente querido que não está mais entre nós. Sejam fortes e mantenham a coragem e a união.